

ProCite[®]

Sistemas gestores de referencias bibliográficas

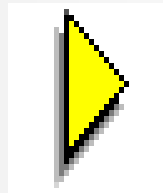

ProCite®

- Software. Puede acceder y descargarse una **versión Beta gratuita** desde la página <http://www.procite.com/>
- **Tutoriales:** Managing your citations with ProCite 5. Realizado en la University of Michigan. En pdf.
- **FAQs.** General Information for ProCite

Estructura interna

- Al instalar ProCite encontramos una serie de **directorios y subdirectorios** con información estructurada
 - **Archivos del programas** : C:\Program Files\ProCite5
 - **Bases de datos**: C:\Program Files\ProCite5**Database**
 - **Formatos de entrada**: C:\Program Files\ProCite 5**Forms**
 - **Listado de revistas**: C:\Program Files\ProCite5**Lists**
 - **Estilos de salida**: C:\Program Files\ProCite5**Styles**
 - **Configuración de archivos de importación**: C:\Program Files\ProCite5\Config
 - **Configuración de archivos de exportación**: C:\Program Files\ProCite5\Download
 - **Configuración de programas de Internet**: C:\Program Files\ProCite5\BkwrAPI
- Las bases de datos generadas con ProCite llevan la extensión **PDT** y los índices de las mismas **PDX**

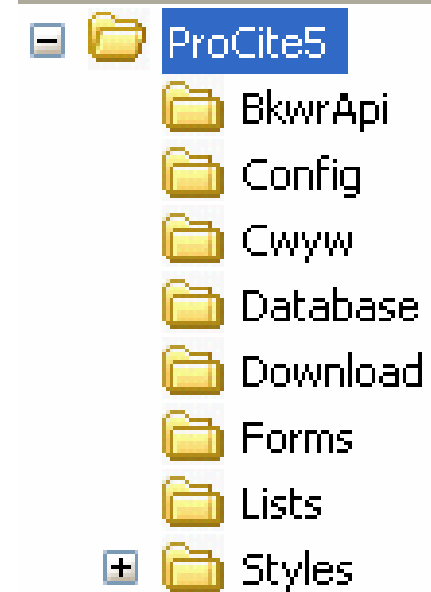

ProCite®

- ProCite® es un gestor de bases de datos documental producido por **ISI ResearchSoft!** que se adapta al trabajo más exigente del investigador y del documentalista.
- El programa dispone de una amplia variedad de **formatos de entrada y salida**, esta característica, junto a la facilidad de uso, hace del mismo uno de los programas de gestión de bases de datos más populares
- ProCite es de gran efectividad para la **gestión de las referencias bibliográficas** con las que trabaja el investigador, ya que pueden importarse directamente desde el procesador de textos, tanto para **insertar citas en el texto**, como para elaborar una bibliografía al final del mismo
- Otra característica de este gestor es la posibilidad de utilizar y definir **cientos de formatos de entrada** diferentes : **Monografías, artículos de revista, fotografías, mapas, cartas, manuscritos, películas, patentes, informes.... etc.**

CAPACIDAD DE ALMACENAMIENTO

- Capacidad de base de datos **ilimitada**
- Crear un **número ilimitado de bases de datos**
- Capacidad de **almacenamiento variable** (32.000 caracteres) para abstractos y campos de notas.
- **Personaliza 39 tipos de formatos de entrada de datos**, cada uno con **45 campos** y posibilidad de **crear los suyos propios**.

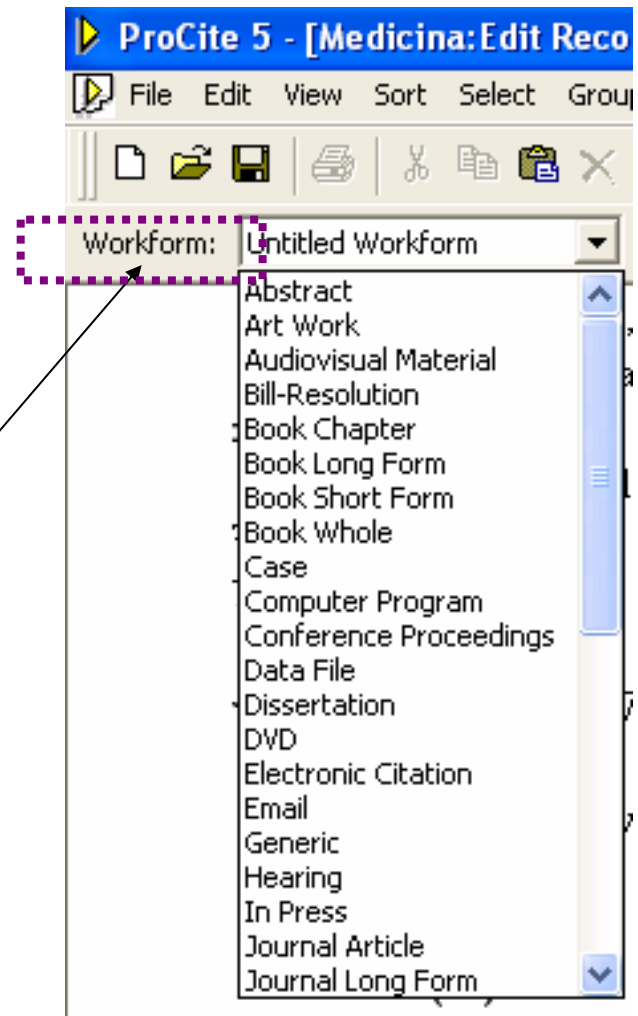

INTEGRACIÓN CON INTERNET

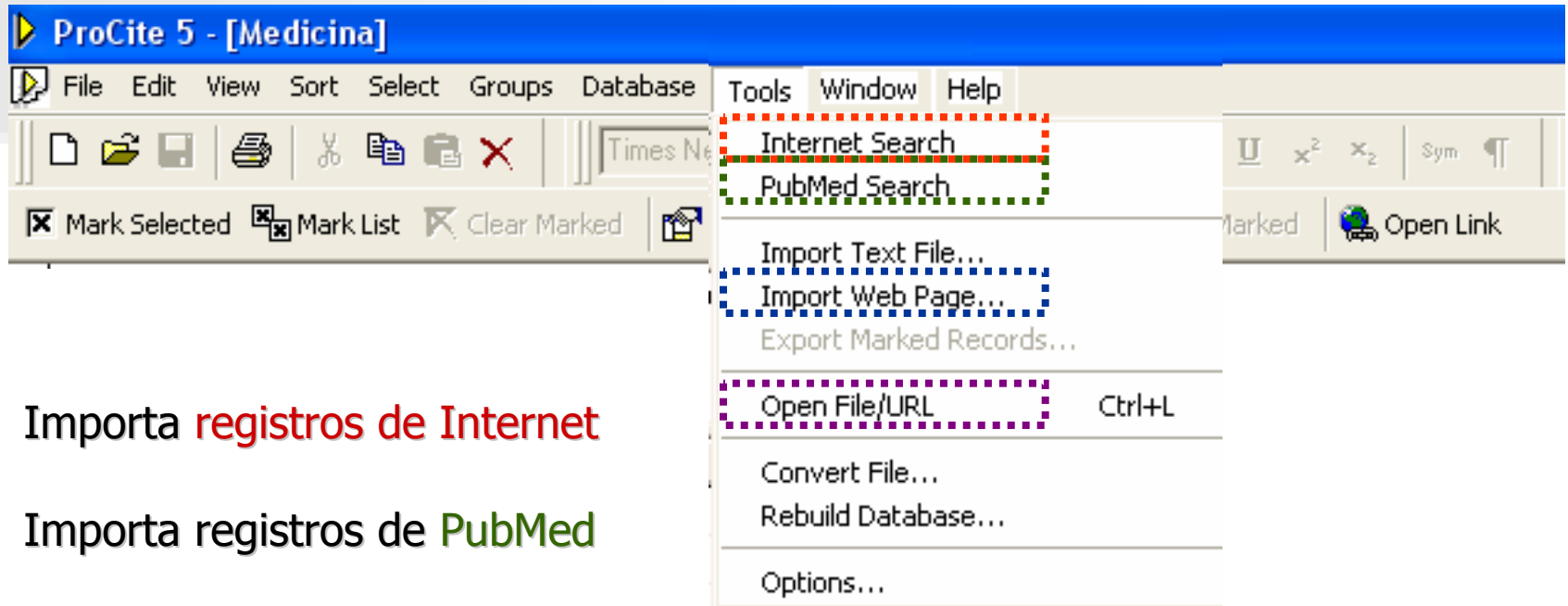

- Importa registros de Internet
- Importa registros de PubMed
- Importa texto de páginas WEB
- Links instantáneos con páginas WEB
- Graba las bibliografías en formato HTML

Guardar como

HTML

Búsqueda asistida

- Busca en su base de datos con operadores **Booleanos y relacionales avanzados** (*begins with, ends with, exactly, contains*), además de **valores exclusivos** (*empty, not empty*).

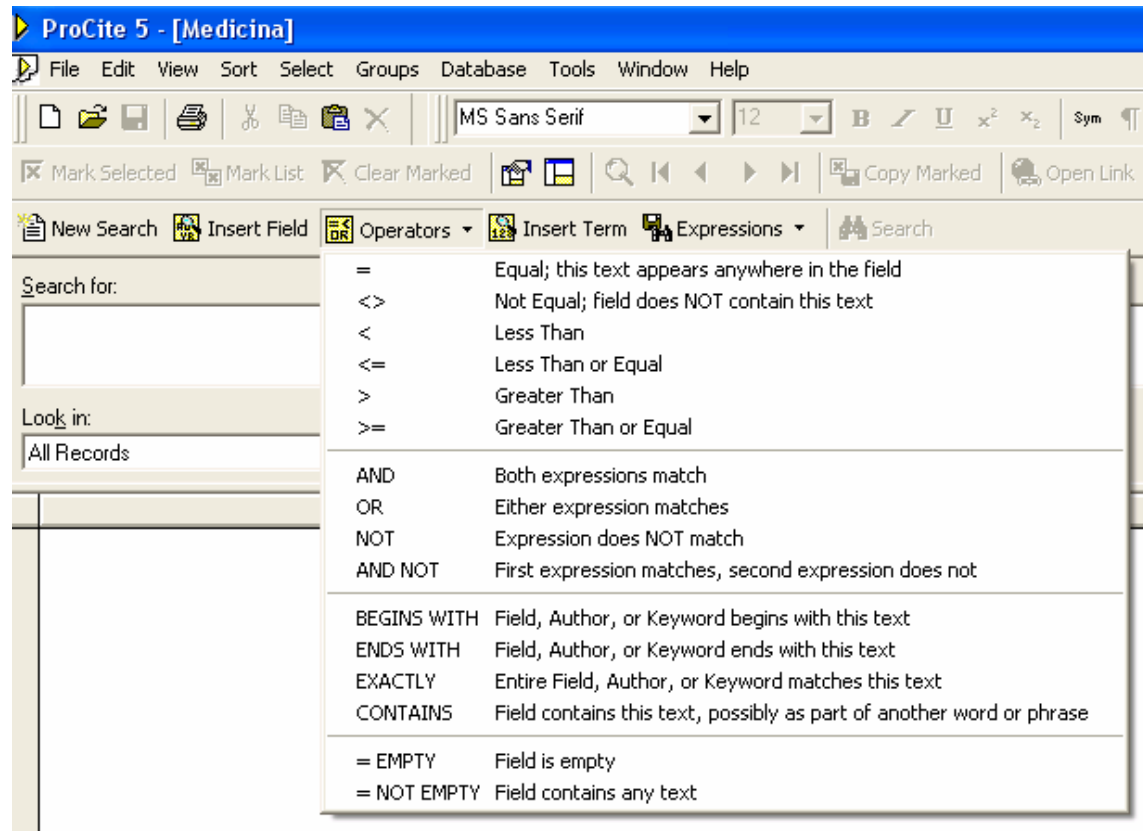

=	Equal; this text appears anywhere in the field
<>	Not Equal; field does NOT contain this text
<	Less Than
<=	Less Than or Equal
>	Greater Than
>=	Greater Than or Equal
AND	Both expressions match
OR	Either expression matches
NOT	Expression does NOT match
AND NOT	First expression matches, second expression does not
BEGINS WITH	Field, Author, or Keyword begins with this text
ENDS WITH	Field, Author, or Keyword ends with this text
EXACTLY	Entire Field, Author, or Keyword matches this text
CONTAINS	Field contains this text, possibly as part of another word or phrase
= EMPTY	Field is empty
= NOT EMPTY	Field contains any text

Ecuaciones de Búsquedas

- La búsqueda asistida permite realizar **ecuaciones de búsqueda complejas** sin tener conocimientos muy avanzados en recuperación de información

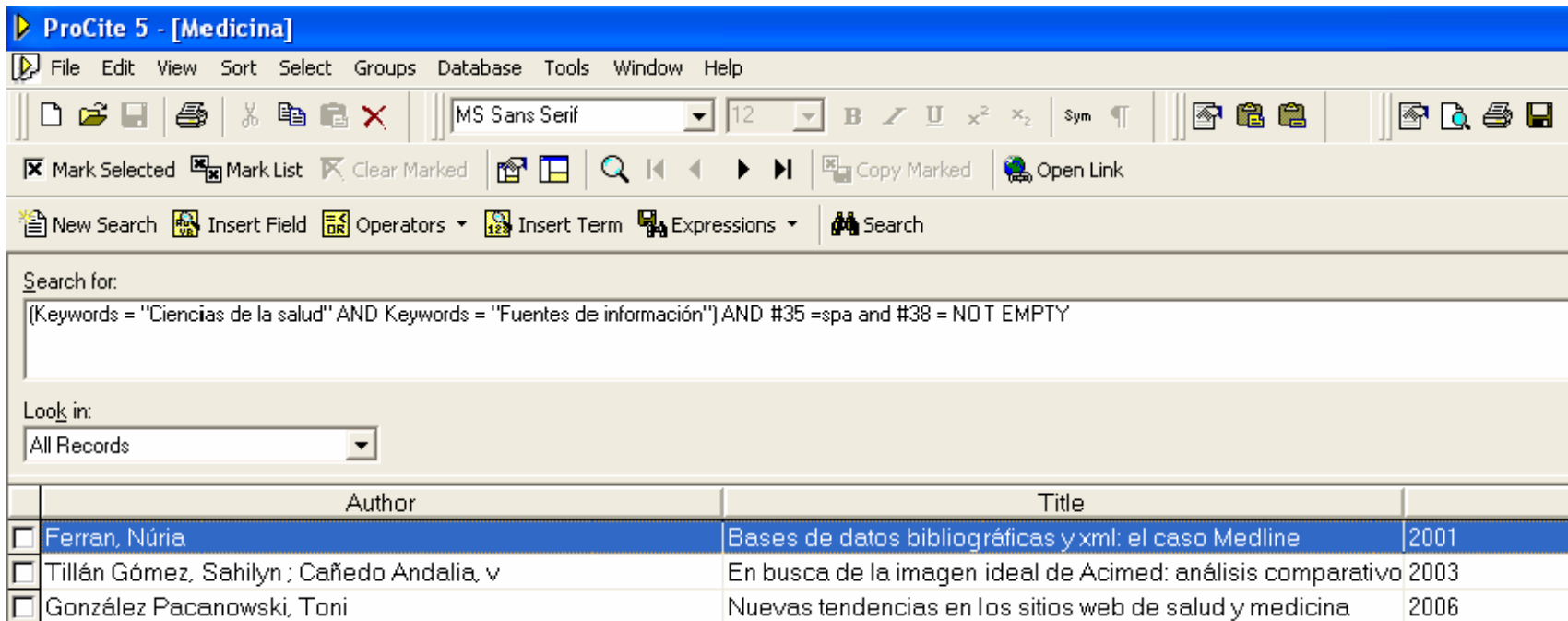

	Author	Title	
<input type="checkbox"/>	Ferran, Núria	Bases de datos bibliográficas y xml: el caso Medline	2001
<input type="checkbox"/>	Tillán Gómez, Sahilyn ; Cañedo Andalia, v	En busca de la imagen ideal de Acimed: análisis comparativo	2003
<input type="checkbox"/>	González Pacanowski, Toni	Nuevas tendencias en los sitios web de salud y medicina	2006

Guardar búsquedas

- Posibilidad de Guardar ecuaciones de búsquedas para utilizarlas cuando escribimos, o para establecer un **Servicio de Difusión Selectiva de Información** con **perfiles de búsqueda por usuario**

Search for:
(Keywords = "Ciencias de la salud" AND Keywords = "Fuentes de info

Look in:
All Records

	Author	Title	
<input type="checkbox"/>	Ferran, Núria	Bases de datos bibliográficas y xml: el caso Medline	2001
<input type="checkbox"/>	Tillán Gómez, Sahilyn ; Cañedo Andalia, v	En busca de la imagen ideal de Acimed: análisis comparativo	2003
<input type="checkbox"/>	González Pacanowski, Toni	Nuevas tendencias en los sitios web de salud y medicina	2006

Editar Bibliografías

A partir de los datos obtenidos podemos editar bibliografías en los **formatos generales** (ANSI, Vanciuver...) o **específicos por materias** (APA, Medline...). Incluso **personalizarlas**

The main window shows a document page with the following content:

Universidad de Salamanca (Spain)
Facultad de Traducción y Documentación
C/ Francisco Vitoria 6-16
37008 SALAMANCA
<http://web.us.es/~alar/Bibweb/BITca.htm>

1. "15 años de dedicación a la información en España y Portugal. Ebsco Information Services * .BI
profesional de la información, Vol. 14, No. 2, 2005, pp. 145-150. http:
elprofesionaldeinformacion.mt.apress.com/G%30lv%30alwebvul1/bndfngmb/app/home
journal.asp?referer=parent&backto=home&inpublications,1,1.

Descriptores: Distribuidores de libros/España/Empresas/Comercio editorial

Resumen: EBSCO INDUSTRIES I España y Portugal, cumple quince años y EPI celebra con ellos este aniversario. Federico Cifuentes, director general de la empresa, y sus colaboradores reciben, junto a un grupo de sus colaboradores James T. Stephens, presidente de la compañía fallecido a los 93 años.

2. "1992 sourcebook". *Library Journal*, Vol. 1

Descriptores: Mobiliario/Equipamiento/Bibliotecas/Di

Resumen: This annual feature provides inform 440 companies. Access is provided by an alph listing of suppliers, and by a listing of supplie

3. "1993 sourcebook: the reference for library 20, 1992, pp. 3-8.

Descriptores: Bibliotecas /Equipamiento/Automatización/Sistemas i Usados

Resumen: This issue provides information on products and services for libranes from companies in

The 'Guardar como' dialog box is open, showing the file name field, a file type dropdown menu set to 'HTML', and buttons for 'Guardar' and 'Cancelar'. The dropdown menu is expanded, showing options: Microsoft Word (Rich Text Format), WordPerfect (Rich Text Format), WordPerfect 6.x (Rich Text Format), HTML, and Text Only.

The Windows taskbar at the bottom shows the Start button, the ProCite 5 application, and other open programs like 'Gestores de refer...', 'Dibujo - Paint', 'Bases de datos', 'BIBLIOLINK - Búsqueda', and 'Sin título - Bloc de...'. The system clock shows 23:21 on 11/11/2006.

Bibliotecas Virtuales

Genera una **bibliografía organizada por materias**, y produce un índice. Por ejemplo permitiría **crear una biblioteca virtual en HTML**

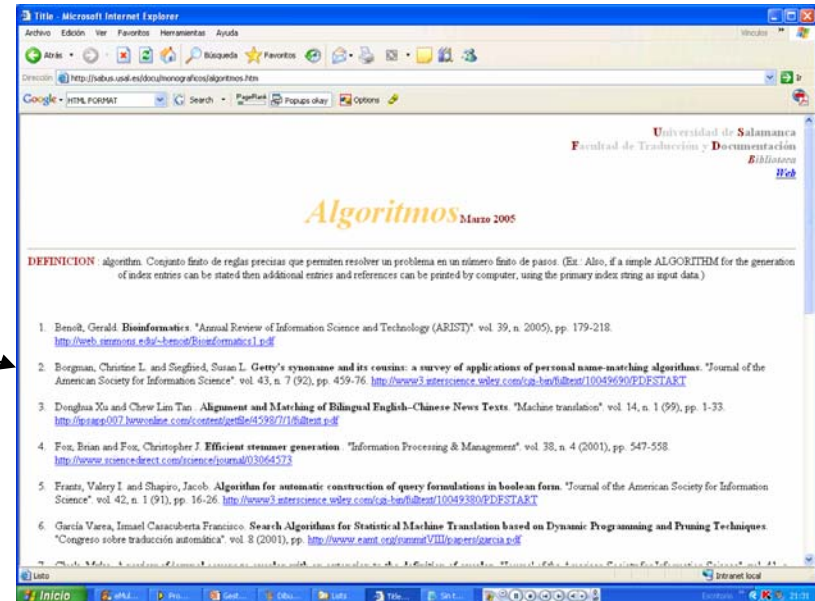
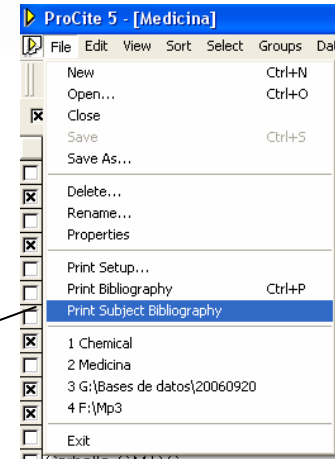

Crear Grupos

Crea **grupos** para facilitar el acceso a subconjuntos de registros y trabajar con estos independientemente

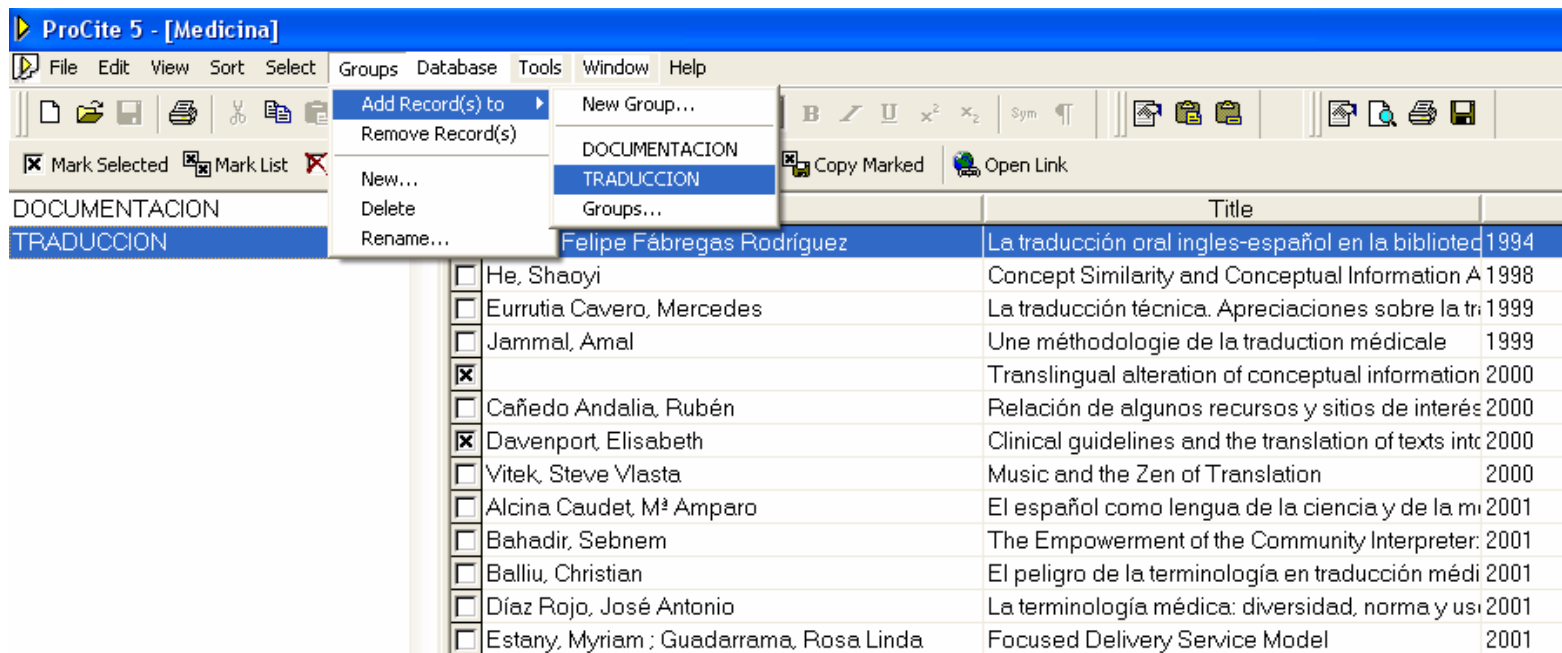

		Title	
<input checked="" type="checkbox"/>	Felipe Fábregas Rodríguez	La traducción oral ingles-español en la bibliotec	1994
<input type="checkbox"/>	He, Shaoyi	Concept Similarity and Conceptual Information A	1998
<input type="checkbox"/>	Eurrutia Cavero, Mercedes	La traducción técnica. Apreciaciones sobre la tri	1999
<input type="checkbox"/>	Jammal, Amal	Une méthodologie de la traduction médicale	1999
<input checked="" type="checkbox"/>		Translingual alteration of conceptual information	2000
<input type="checkbox"/>	Cañedo Andalia, Rubén	Relación de algunos recursos y sitios de interés	2000
<input checked="" type="checkbox"/>	Davenport, Elisabeth	Clinical guidelines and the translation of texts int	2000
<input type="checkbox"/>	Vitek, Steve Vlasta	Music and the Zen of Translation	2000
<input type="checkbox"/>	Alcina Caudet, M ^a Amparo	El español como lengua de la ciencia y de la mi	2001
<input type="checkbox"/>	Bahadir, Sebnem	The Empowerment of the Community Interpreter:	2001
<input type="checkbox"/>	Balliu, Christian	El peligro de la terminología en traducción médi	2001
<input type="checkbox"/>	Díaz Rojo, José Antonio	La terminología médica: diversidad, norma y us	2001
<input type="checkbox"/>	Estany, Myriam ; Guadarrama, Rosa Linda	Focused Delivery Service Model	2001

Integración con el Procesador de Textos

Cuando instalamos ProCite genera en el **menú de herramientas del procesador de textos**, con una serie de utilidades que nos permiten trabajar desde éste con ProCite para insertar citas bibliográficas mientras se escribe, en el texto o a pie de página, así como una bibliografía a fin de texto (**Cwyw: Cite While You Write**)

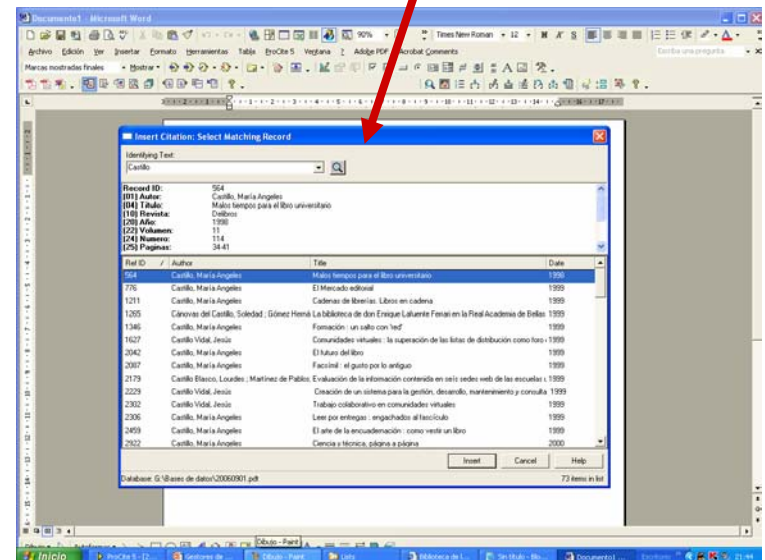
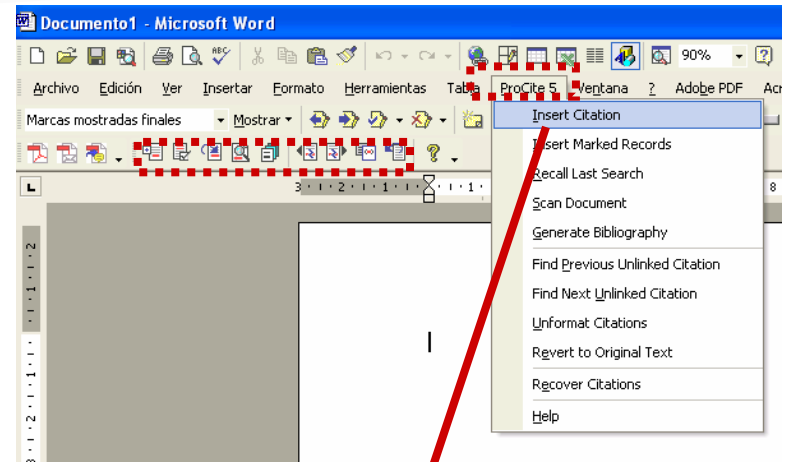

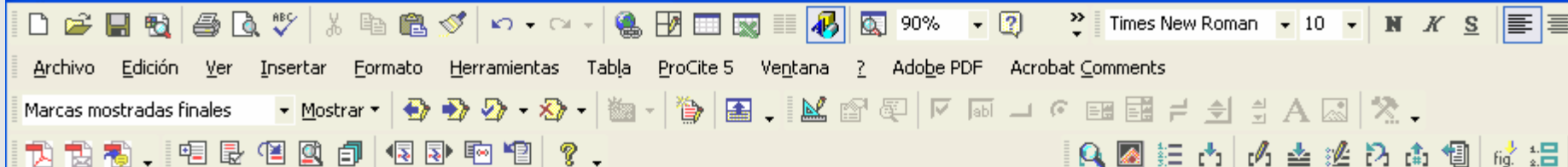

de acuerdo con diferentes estilos de citación y la posibilidad de incluir las referencias en textos de artículos científicos³

¿Funciones básicas de los gestores de referencias bibliográficas?

Las funciones básicas son:

- ***Entrada de datos***

Esta puede realizarse de **manera manual**, introduciendo los datos correspondientes a los diferentes tipos de documentos: artículos de revista, libros, discos, mapas, partituras... en los que comparte una serie de campos básicos: autor,

- ***Importación de registros***

Uno de los aspectos más apreciados de los gestores de bases de datos es la posibilidad de incorporar registros descargados de otras bases de datos.

La incorporación de datos de **manera automática** se efectúa por medio de diferentes sistemas, normalmente incorporan un protocolo de

² Armenteros Vera, I.; Alfonso Sanchez, I., "Los gestores personales de bases de datos bibliográficas: conoce usted qué es y cómo se maneja el ProCite.". *ACIMED*, Vol. 12, No. 2, 2004. URL: http://bvs.sld.cu/revistas/aci/vol12_2_04/aci06204.htm [Consultado 11-09-2006]

Control de Autoridades I

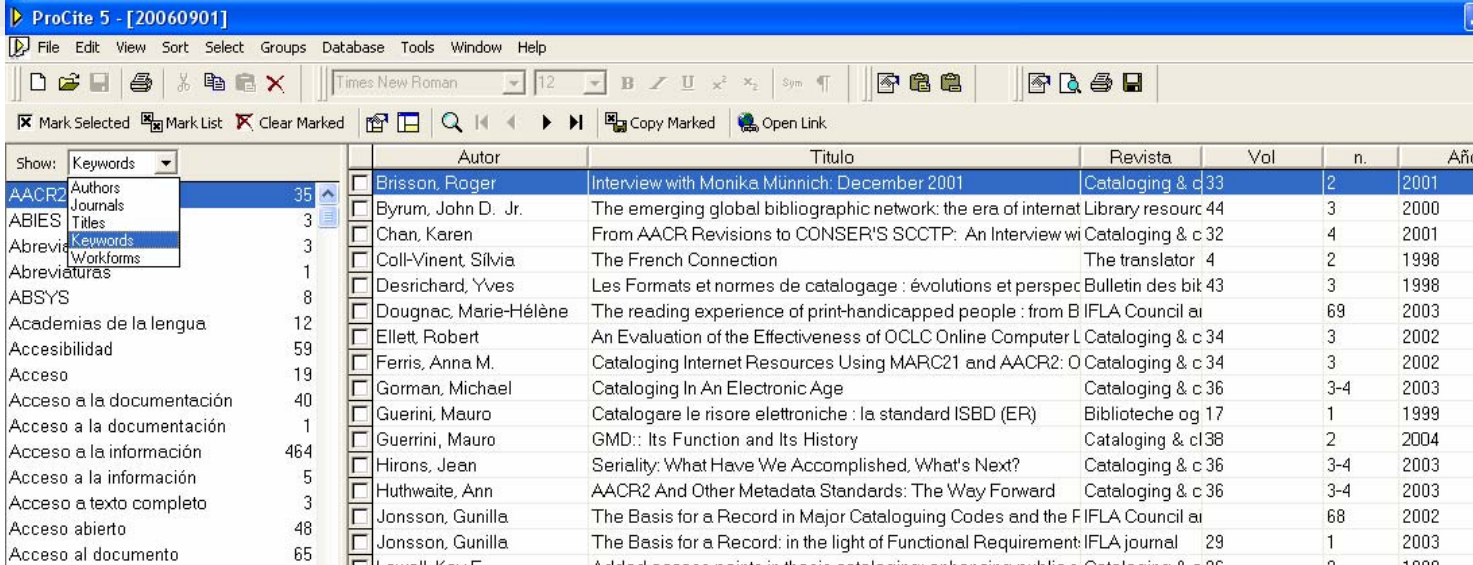

Show:	Autor	Titulo	Revista	Vol	n.	Año
Keywords						
AACR2 Authors	<input type="checkbox"/> Brisson, Roger	Interview with Monika Münnich: December 2001	Cataloging & c	d33	2	2001
AACR2 Journals	<input type="checkbox"/> Byrum, John D. Jr.	The emerging global bibliographic network: the era of internet	Library resourc	44	3	2000
ABIES Titles	<input type="checkbox"/> Chan, Karen	From AACR Revisions to CONSER'S SCCTP: An Interview wi	Cataloging & c	32	4	2001
Abreviados Keywords	<input type="checkbox"/> Coll-Vinent, Silvia	The French Connection	The translator	4	2	1998
Abreviados Workforms	<input type="checkbox"/> Desrichard, Yves	Les Formats et normes de catalogage : évolutions et perspec	Bulletin des bit	43	3	1998
Abreviaturas	<input type="checkbox"/> Dougnac, Marie-Hélène	The reading experience of print-handicapped people : from B	IFLA Council ai		69	2003
ABSYS	<input type="checkbox"/> Ellett, Robert	An Evaluation of the Effectiveness of OCLC Online Computer L	Cataloging & c	34	3	2002
Academias de la lengua	<input type="checkbox"/> Ferris, Anna M.	Cataloging Internet Resources Using MARC21 and AACR2: O	Cataloging & c	34	3	2002
Accesibilidad	<input type="checkbox"/> Gorman, Michael	Cataloging In An Electronic Age	Cataloging & c	36	3-4	2003
Acceso	<input type="checkbox"/> Guerini, Mauro	Catalogare le risorse elettroniche : la standard ISBD (ER)	Biblioteche og	17	1	1999
Acceso a la documentación	<input type="checkbox"/> Guerrini, Mauro	GMD:: Its Function and Its History	Cataloging & c	38	2	2004
Acceso a la documentación	<input type="checkbox"/> Hirons, Jean	Seriality: What Have We Accomplished, What's Next?	Cataloging & c	36	3-4	2003
Acceso a la información	<input type="checkbox"/> Huthwaite, Ann	AACR2 And Other Metadata Standards: The Way Forward	Cataloging & c	36	3-4	2003
Acceso a la información	<input type="checkbox"/> Jonsson, Gunilla	The Basis for a Record in Major Cataloguing Codes and the IFLA Council ai			68	2002
Acceso a texto completo	<input type="checkbox"/> Jonsson, Gunilla	The Basis for a Record: in the light of Functional Requirement: IFLA journal		29	1	2003
Acceso abierto						
Acceso al documento						

Genera índices de autores, títulos y materias

Con los que podemos hacer estudios Bibliométricos

Control de Autoridades II

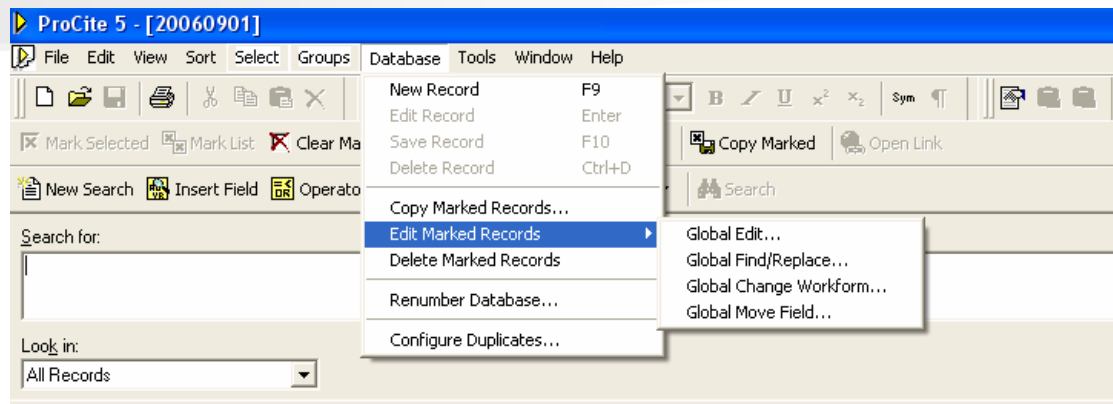

Permite un control de autoridades global. busca/reemplaza , reemplaza/corta

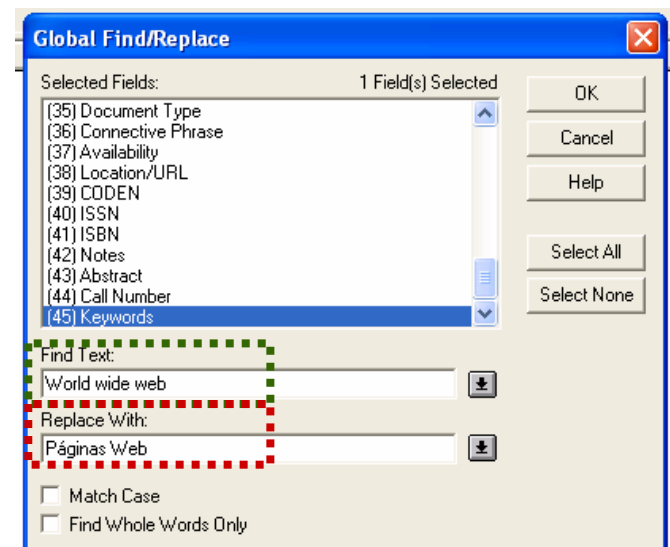

Control de Autoridades III

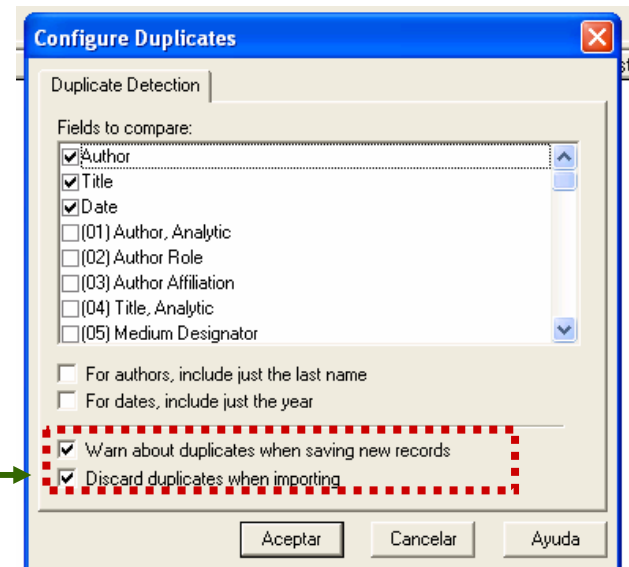
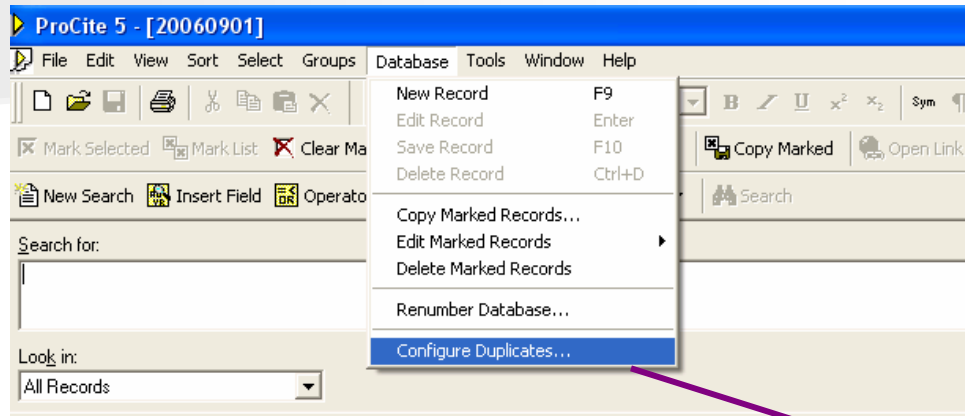

Control de duplicados

Es una herramienta importante cuando trabajamos con registros importados de varias bases de datos. Nos avisa cuando introducimos un duplicado

SISTEMA ABIERTO

- Podemos definir **PANTALLAS de Visualización, FORMATOS de ENTRADA y DE SALIDA** de manera personalizada
- **Importa textos desde páginas WEB**
- Importa registros desde **InnoPAC MILLENIUM**
- Permite **Importar datos de programas similares** como **EndNote** o **Reference Manager**, para ello lleva el **programa BiblioLink II** que permite crear o modificar plantillas para la importación o exportación de archivos de otras bases de datos.
- **Importa ficheros de texto desde fuentes electrónicas** para referenciar sin necesidad de reescribir. Principales bases de datos **CC, EconLIT, LISA, ERIC**
- **Importa librerías de registros delimitadas** por comas y tabuladores.
- A datos desde **PubMED** y desde cualquier **HOST de Internet**
- **BIBLIOLINK** permite importar desde Bases de datos personales de **Microsoft Access, dBase ...**

Pantallas de Visualización

Autor	Titulo	Revista	Vol	n.	Año
	15 años de dedicación a la información en España y Portugal. Ebsco Informatio	El profesional de la	14	2	2005
	1992 sourcebook	Library Journal	116	20	1991
	1993 sourcebook: the reference for library products and services.	Library Journal	117	20	1992
	52° Premio Planeta	Delibros	16	170	2003
	Actualidad toponímica: Serbia y Montenegro	Puntoycoma		79	2003
	Actualité des textes officiels	Bulletin des biblioth	48	3	2003
	Les adolescents: Panorama	s biblioth	48	3	2003
	Les aides du Centre nation	s biblioth	48	5	2003
	Alexandria Manifesto on Li				2003
	Alianza entre infolibro.org y		13	137	2000
	Ana Escarabajal. Premio Li		19	199	2006
	Análisis de CD-ROM de as	Digitalis		12	
	Análisis de la producción d	nal de la 9		1-2	2000
	Andalucía	y bibliot	10	89	1998
	Anuario del libro 2005		18	183	2005
	Anuario del libro 2006		19	194	2006
	Apertura del acto de entreg	unicante		31	2005
	Aprovechar la oportunidad	ternacio 5			2004
	Aprovechar la oportunidad	ternacio 5			2004
	Archivos Militares	AL		51-52	2004
	Artificial intelligence techn	he Amer	49	7	1998
	Arhival bibliography = Bib		31	1-2	2000
	Les assistants bibliographi	of Montre			2004
	Atica software: la tecnologí		12	120	1999
	Avance de la Panorámica		13	137	2000
	Balance de la labor realizada por la Subdirección General de Acción Cultural y	Boletín de la ANAB	52	3	2002
	La balanza comercial del libro: decaído un 1,46%	Delibros	13	135	2000

Formatos de Entrada

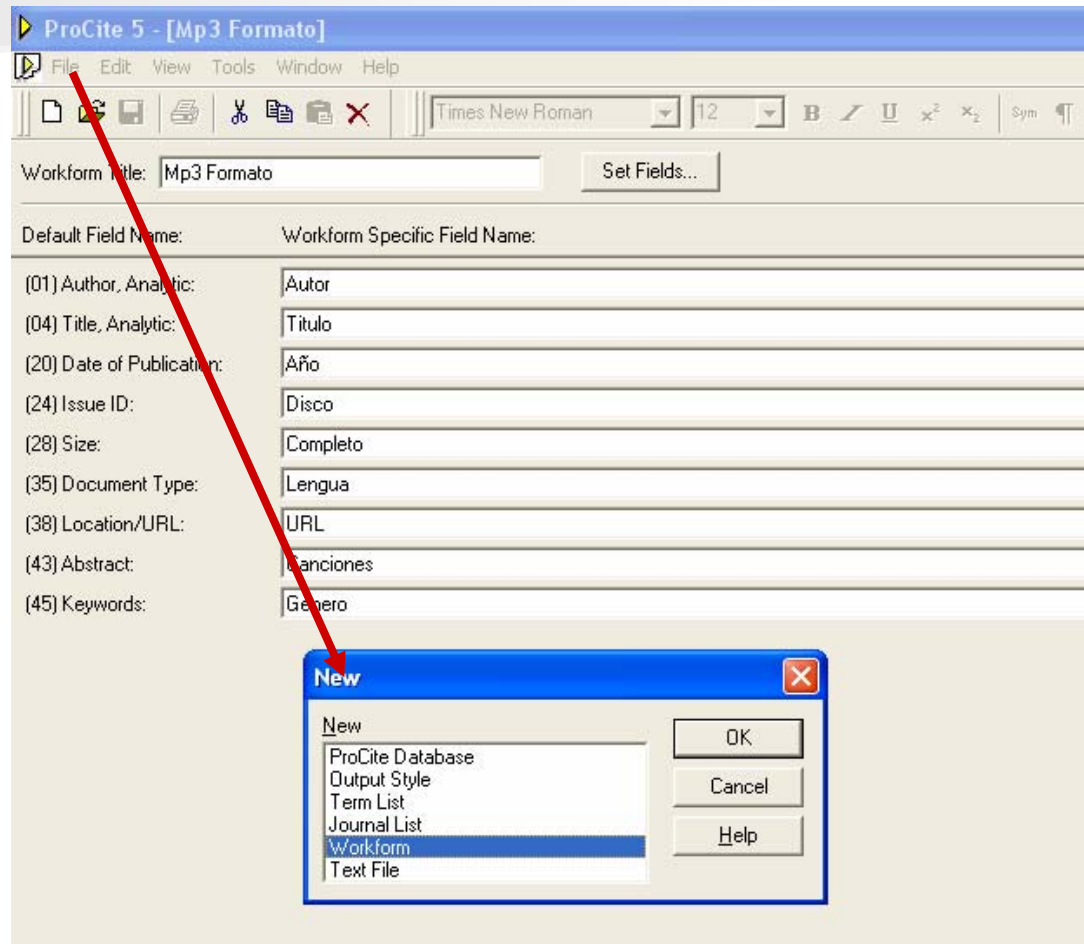

Formatos de Salida

A "New" dialog box is open over the main window, with a red arrow pointing to it. The "New" dialog box has a list of options: "ProCite Database", "Output Style", "Term List", "Journal List", "Workform", and "Text File". The "Output Style" option is selected. The dialog box has "OK", "Cancel", and "Help" buttons.

Windows taskbar at the bottom shows the following applications: Inicio, ProCite 5 - [Mp3 S..., Gestores de refer..., Dibujo - Paint, Bases de datos, BIBLIOLINK - Búsq..., Sin titulo - Bloc de ..., Escritorio. The system clock shows 23:15.

Importa textos desde páginas WEB

ProCite 5 - [20060901:New Record]

File Edit View Sort Select Groups Database Tools Window Help

Internet Search
PubMed Search

Workform: Untitled Workform Record ID: Import Text File...
Import Web Page...
Export Marked Records...
Open File(URL) Ctrl+L
Convert File...
Rebuild Database...
Options...

Autoría y cultura posmoderna

Irati Antonio I

RESUMEN

Se discute el concepto de autor y se abordan la formación y las funciones de la autoría en las culturas modernas y posmoderna.

Descriptores: AUTORIA, DERECHO DE AUTOR.

¿Quiénes somos cada uno de nosotros, sino una combinación de experiencias, de informaciones, de lecturas y de imaginaciones?

Autor (01):

Título (04): Autoría y cultura posmoderna

Title, Monographic (09):

Date of Publication (20):

Volume ID (22):

Issue ID (24):

Location in Work (25):

--- (38): http://bvs.sld.cu/revistas/aci/vol9_s_01/aci13100.htm

CODEN (39):

ISSN (40):

Notes (42):

Abstract (43):

Call Number (44):

Keywords (45):

Import data directly from a web page

Autoría y cultura posmoderna - Microsoft Internet Explorer

Archivo Edición Ver Favoritos Herramientas Ayuda

Abra -> Desecha Favoritos

http://bvs.sld.cu/revistas/aci/vol9_s_01/aci13100.htm

Google - PESTERIA Search - PageRank 250 blocked Options

Índice Autoría Siglo XXI

Escrito PDF

Autoría y cultura posmoderna

Irati Antonio I

RESUMEN

Se discute el concepto de autor y se abordan la formación y las funciones de la autoría en las culturas modernas y posmoderna.

Descriptores: AUTORIA, DERECHO DE AUTOR.

¿Quiénes somos cada uno de nosotros, sino una combinación de experiencias, de informaciones, de lecturas y de imaginaciones?

Irati Antonio I

El concepto de autor desempeña un papel importante en la producción cultural en el período moderno. Es una herencia que comenzó a forjarse desde el nacimiento del lenguaje escrito y que fue tomando cada vez más fuerza con el desarrollo de las técnicas de impresión tipográfica y con el establecimiento de un mercado editorial. El proyecto de la modernidad cubre por lo menos 200 años de cultura occidental. Su aparición tuvo lugar en el siglo XVIII y se realizó durante el siglo XIX, cuando la división social del trabajo y la especialización de la ciencia y el arte coexistieron la segmentación de actividades que antes eran ejercidas por una misma persona. Esta diversidad de acciones ejecutadas por un solo individuo, esta universalidad se hizo cada vez más difícil, en la medida que el proyecto de los humanistas se adelantaba en las diferentes ramas donde se podían ejercer el pensamiento y la acción: la fe de un lado y la verdad (de la ciencia) del otro.¹

Fue precisamente en este período en el que el concepto de autor alcanzó el punto culminante de individualidad en la historia de las ideas, del conocimiento, de la literatura, en la historia de la filosofía y en la historia de las ciencias.² Así, el autor vino a representar la realización del proyecto de la modernidad producto de la identificación del sujeto con su obra, con su unidad estilística, su coherencia conceptual y su originalidad. Estos elementos son tan auténticos y se han erizado de tal modo, que aún hoy día tienen una considerable aplicación en la crítica literaria y, sobre todo, en la evaluación científica a cualquier instancia. Por otra parte, es posible identificar en ellos los ideales de la modernidad, como la universalidad, la armonía, la existencia de ideas únicas, la verdad y la razón.

Inicio ProCite 5 - [2006... Gestores de refer... Dibuj Paint Lists Autoría y cultura ... Sin título - Bloc de ... Escritorio 22:18

Importa de Catálogos de Bibliotecas

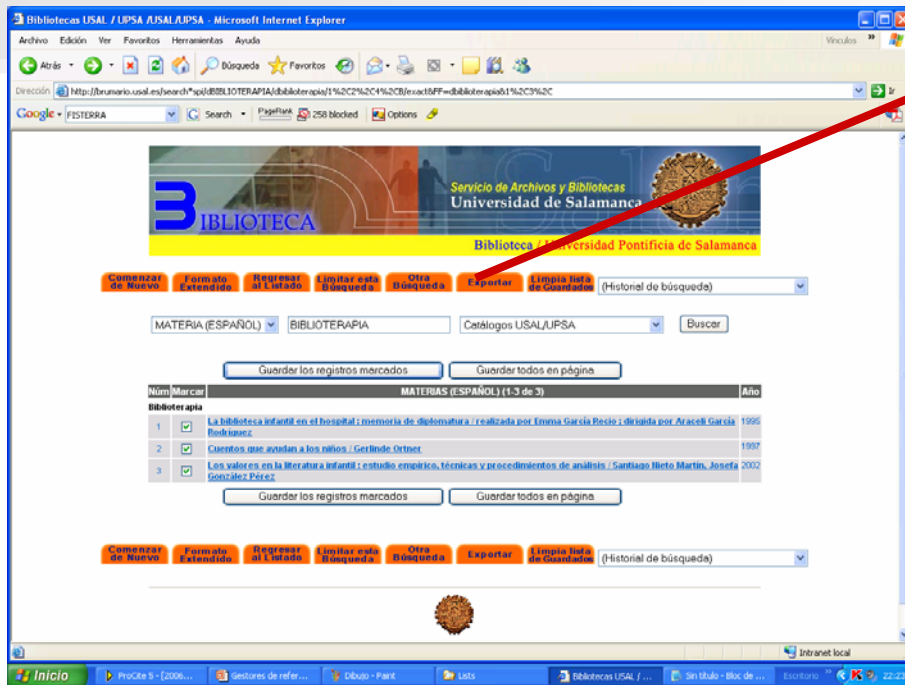

Guardar los registros marcados

Exportar

Importa registros desde
InnoPAC
MILLENIUM

Formato del Listado:	Enviar Listado a:
<input type="radio"/> Pantalla Completa	<input type="radio"/> E-Mail
<input type="radio"/> Presentación Abreviada	Enviar a: <input type="text"/>
<input type="radio"/> Pro-Cite	Asunto: Millennium Export <input type="text"/>
<input checked="" type="radio"/> End-Note	<input type="radio"/> Pantalla
<input type="radio"/> MARC	<input checked="" type="radio"/> Disco Local
<input type="button" value="Enviar"/>	

Importa Registros BD Comerciales

ERL WebSPIRS³ | Ayuda

Salvar o exportar resultados ¿Cómo puedo...?

La búsqueda: BIBLIOTERAPIA en la base de datos(s) MEDLINE(R) In-Process & Other Citations Sept Week 1-2 2006/09, MEDLINE(R) In-Process & Other Citations 2005/12-20

Puede exportar los resultados a otra aplicación o salvarlas en el disco
Seleccione la opción que desee, después haga click en OK.

Salvar Exportar a RefWorks Exportar a ProCite, End note o Reference Manager

Grabar (salvar) o exportar estos resultados:

Todos los Registros (2 registros)

Número de registro: a

Registros seleccionados Borrar la selección de registros después de guardarlos.

Guardar campos siguientes:

Campos predeterminados

Campos específicos (Seleccione los campos que desea guardar)

CAMPOS ACTUALMENTE SELECCIONADOS: TITLE (TI), AUTHOR (AU), CORPORATE AUTHOR (MEDS, CA)

ProCite 5 - [20060901]

File Edit View Sort Select Groups Database Tools Window Help

MS Sans

Mark Selected Mark List Clear Marked

New Search Mark Field Operators

Search for:

Look in: All Records

- Internet Search
- PubMed Search
- Import Text File...
- Import Web Page...
- Export Marked Records...
- Open File/URL Ctrl+L
- Convert File...
- Rebuild Database...
- Options...

ProCite 5 - [Medline MBE]

File Edit View Tools Windows Help

Times New Roman

File Type: Tagged File Format: SilverPlatter [SPIRS] Ver 2 Target Database: 20060901

La búsqueda: Medicina basada en la Evidencia obtuvo 69 registros

TI: Dificultad diagnóstica y Medicina Basada en la Evidencia.
[Diagnostic difficulty and Medicine Based on Evidence]
AU: Garcia-de-Houbre,-A-M; Varillas-Solano,-F
SO: An-Med-Interna. 2006 Apr; 23 (4): 200
JN: Anales-de-medicina-interna-Madrid,-Spain-1984
IS: 0212-7199
PY: 2006
LA: Spanish; Non-English
CP: Spain
PT: Letter-
JC: Internal-Medicine
SB: Index-Medicus
UD: 20060910
DA: 20060910
RO: National-Library-of-Medicine
AN: 16900605
PI: Citation processed from: Print
Journal available in: Print
XREC: IN-PROCESS (IP)

TI: Contra la "medicina basada en la
[Against "evidence-based medicine"]
AU: Gonzalez-de-la-Rosa,-R-A
SO: Arch-Soc-Esp-Oftalmol. 2005 Dec
JN: Archivos-de-la-Sociedad-Espanola-de-Oftalmologia
IS: 0365-6691
PY: 2005
LA: Spanish; Non-English
CP: Spain
PT: Letter-
JC: Ophthalmology
SB: Index-Medicus
UD: 20051222
DA: 20051222
RO: National-Library-of-Medicine
AN: 16372211
PI: Citation processed from: Print
Journal available in: Print
XREC: IN-PROCESS (IP)

Ready

Select Database

Name	Description
ICGONDA	
Excerpta Medica - Immunology and AIDS	
INIS on SilverPlatter	
International Pharmaceutical Abstracts	
Information Science Abstracts Plus	
Information Science Abstracts Plus ERIC Subset	
Lie Science Collection	
MEDX HealthLogic	
MEDLINE	
MLA International Bibliography	
OCLC Music Library	
Excerpta Medica - Nephrology	
Excerpta Medica - Neurosciences	
ERIC	

Importa desde PubMed y desde cualquier HOST de Internet

- Hosts: University of Wisconsin-Madison: Library Catalog
- Search for: Author
- AND Title
- AND Keywords
- AND Keywords: Evidence-Based Medicine

The search results are displayed in a table with the following columns: Author, Title, and Date. The table contains 19 records, each with a checkbox in the left margin. The records are sorted by date in ascending order.

	Author	Title	Date
<input type="checkbox"/>		Clinical evidence concise the international source of the best a	2002- Issue 7 (June 2002)-
<input type="checkbox"/>		Clinical evidence mental health the international source of the t	2002
<input type="checkbox"/>		Clinical evidence the international source of the best available	c2000
<input type="checkbox"/>		Clinical evidence the international source of the best available	2001
<input type="checkbox"/>		=Critical pathways in cardiology (Online): Critical pathways in c	2002- Vol. 1, no. 1 (Mar. 2002)-
<input type="checkbox"/>		=Evidence-based cardiovascular medicine (online): Evidence	
<input type="checkbox"/>		=Evidence-based eye care (Online): Evidence-based eye can	Print began with vol. 1, no. 1 (Oct. 1999)
<input type="checkbox"/>		=Evidence-based gastroenterology (Online): Evidence-based	Print began with vol. 1, no. 1 (Aug. 2000)
<input type="checkbox"/>		=Evidence-based health policy and management (online): Evi	
<input type="checkbox"/>		=Evidence-based healthcare (online): Evidence-based health	
<input type="checkbox"/>		=Evidence-based mental health (online): Evidence-based mer	1998- Vol.1 (1998)-
<input type="checkbox"/>		Evidence-based nursing	c1998- Vol. 1, no. 1 (Jan. 1998)-
<input type="checkbox"/>		=Evidence-based obstetrics and gynecology (online): Evidenc	
<input type="checkbox"/>		=Evidence-based oncology (online): Evidence-based oncolo	
<input type="checkbox"/>		=Evidence-based ophthalmology (Online): Evidence-based o	2005-
<input type="checkbox"/>		Health technologies and decision making	c2005
<input type="checkbox"/>	Abrams, David B	The tobacco dependence treatment handbook a guide to best	c2003
<input type="checkbox"/>	Abu-Saad, Huda//Courtens, Annemie	Evidence-based palliative care across the life span	2001
<input type="checkbox"/>	=Advisory Board Company//=Nursing Executive Center	Evidence-based nursing practice instilling rigor into clinical pra	c2005
<input type="checkbox"/>	=American Academy of Pediatrics	Pediatric clinical practice guidelines & policies a compendium	c2004
<input type="checkbox"/>	=American Academy of Pediatrics	Pediatric clinical practice guidelines & policies a compendium	c2003
<input type="checkbox"/>	=American Academy of Pediatrics	Pediatric clinical practice guidelines & policies : a compendium	c2001
<input type="checkbox"/>	Barrett, Marilyn L	The handbook of clinically tested herbal remedies	c2004

At the bottom of the window, the status bar shows "0 Records Marked | 119 Records in List | 119 Records in Database". The taskbar at the very bottom shows the Windows XP interface with the "Inicio" button and several open applications including ProCite 5, Gestores de refer..., Dibujo - Paint, Lists, Biblioteca de la Fa..., Sin título - Bloc de ..., and Escritorio.

Importa librerías de registros delimitadas por comas y tabuladores.

Permite **Importar datos de programas similares** como EndNote o Reference Manager, Microsoft Access, dBase...

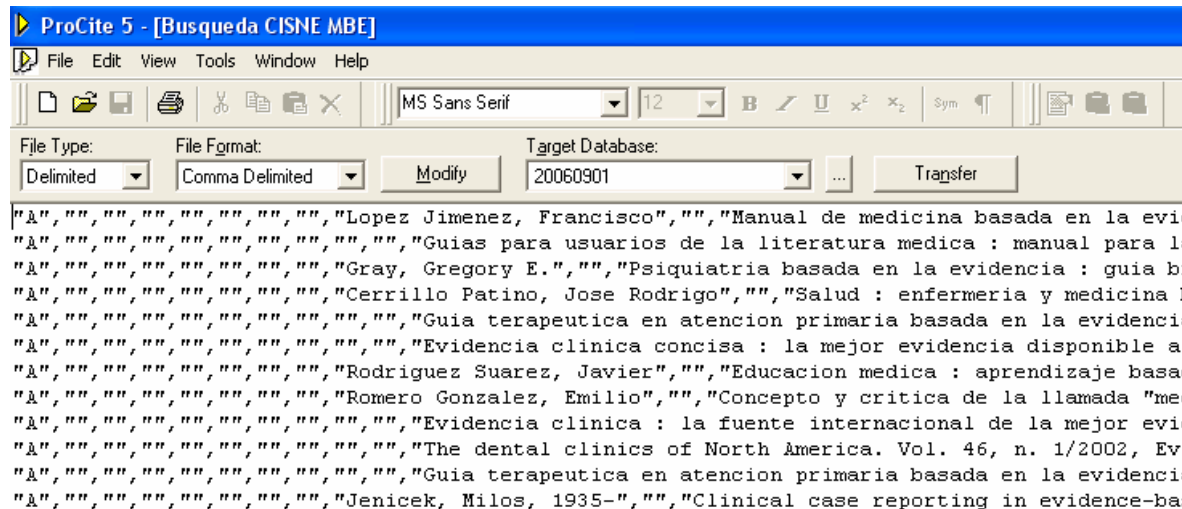
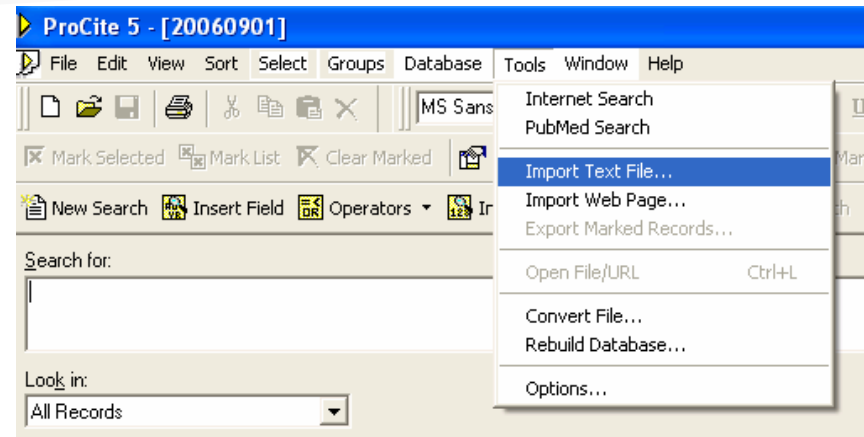

BIBLIOLINK

Con **BIBLIOLINK** definimos nuestros **FILTROS de EXPORTACION** con lo cual permite importar desde Bases de datos personales de Microsoft Access, dBase ... o cualquier texto con un formato estructurado estructurados.

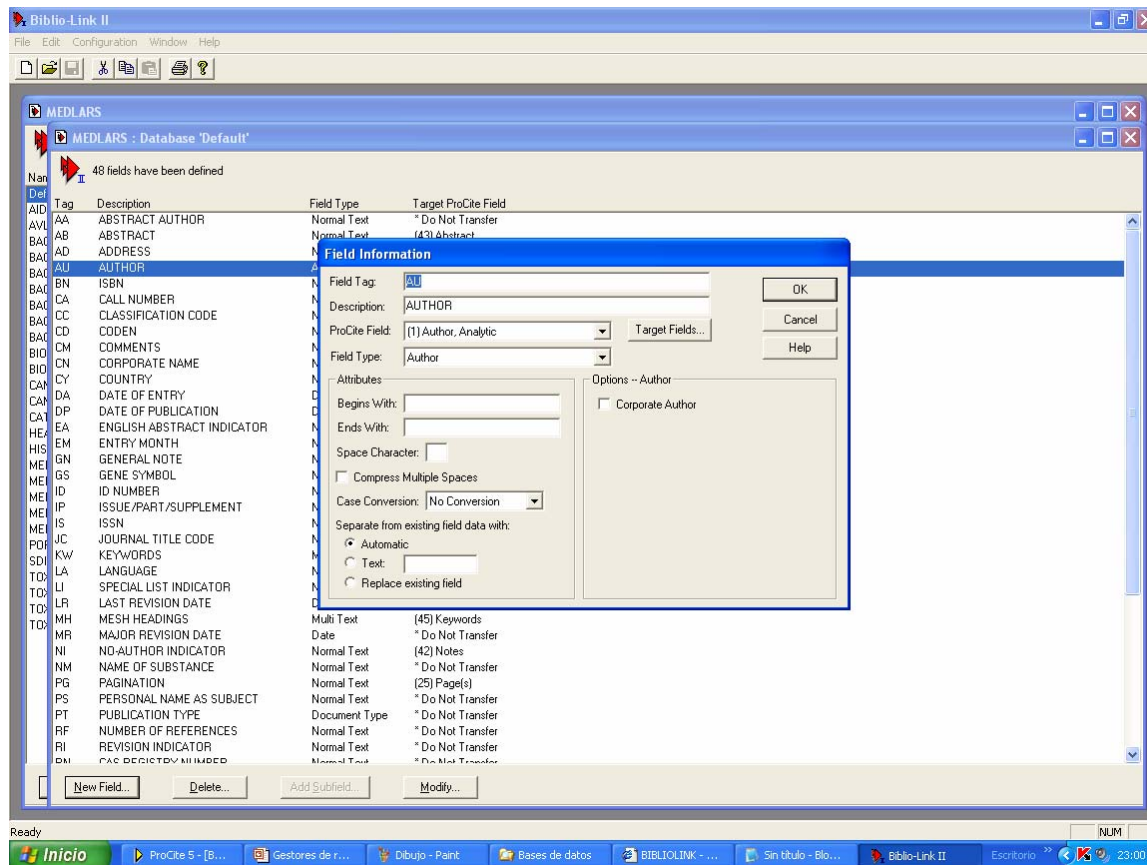

Características

Característica	EndNote 8	Reference Manager 11	ProCite 5	WriteNote 1.6
Filtros para bases de datos en línea	390 prefdefinidos + posibilidad de crearlos.	430 prefdefinidos+ posibilidad de crearlos.	580 prefdefinidos+ posibilidad de crearlos.	420 prefdefinidos
Acceso multiusuario	No	Sí	No	Sí
Capacidad de trabajo en red	No	Sí	No	Sí
Número de estilos	1100 prefdefinidos + posibilidad de crearlos.	950 prefdefinidos+ posibilidad de crearlos.	650 prefdefinidos+ posibilidad de crearlos.	1000
Número máximo de referencias	Ilimitado	Ilimitado	Ilimitado	Ilimitado
Número máximo de campos	52	37	45	34
Número máximo de tipos de documentos	37	35	39 + posibilidad de crearlos	12
Bibliografías temáticas	Sí	Sí	Sí	No

ProCite®

Sistemas gestores de referencias bibliográficas

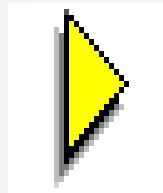

PRACTICAS

Practica 1. Explorar una base de datos existente

1. ABRIR UNA BASE DE DATOS EXISTENTE

Abrir la base de datos **MEDICINA.PDT**

2. ORDENAR RESULTADOS POR UN CAMPO

ORDENAR los registros por **FECHA**

3. BUSQUEDAS BIBLIOGRAFICAS

Buscar los documentos sobre **MEDICINA BASADA EN LA EVIDENCIA** posteriores al año 1999

4. EDITAR UNA BIBLIOGRAFIA

Editar una bibliografía en formato **VANCOUVER**

5. ABRIR UN DOCUMENTO A TEXTO COMPLETO

Abrir el documento a texto completo cuyo autor es: **Broche Candó, Juan Miguel**

6. INSERTAR UNA BIBLIOGRAFÍA EN UN DOCUMENTO DE TEXTO

Insertar una bibliografía al final del texto en formato **ANSI** en el documento: "Medicina basada en la evidencia en la práctica diaria.doc"

7. INSERTAR UNA CITA A PIE DE PAGINA

Insertar una **CITA A PIE DE PAGINA** al final del primer párrafo en el mismo documento en **formato APA**

8. CREAR UN FORMATO DE VISUALIZACION

Crear un formato de visualización de información abreviada con los campos : **autor, titulo, revista, vol. n. y año**

9. CONTROL DE AUTORIDADES

Cambiar la materia **World Wide Web** por **Paginas Web**

Practica 2. Incorporación de registros

1. CREAR BASE DE DATOS

Crear una base de datos llamada **MBE** (medicina Basada en la Evidencia)

2. AÑADIR REGISTROS MANUALMENTE

Incorporar el artículo "Qué es y qué no es la Medicina Basada en Pruebas" de la página

http://www.fisterra.com/mbe/mbe_temas/11/que_es.htm

3. INCORPORAR REGISTROS DE OTRA BASE DE DATOS de PROCITE

Incorporar los registros sobre **MEDICINA BASADA EN LA EVIDENCIA** de la Base de datos **MEDICINA.PDT**

4. INCORPORAR REGISTROS MEDIANTE z39-50

Buscar a través del **INTERNET SEARCH** registros sobre **Evidence-Based Medicine** en la **University of Wisconsin-Madison** e incorporar los registros a nuestra base de datos

5. INCORPORAR REGISTROS DESDE BASES DE DATOS COMERCIALES

Buscar documentos sobre **MEDICINA BASADA EN LA EVIDENCIA en español en Medline**

<http://sabus.usal.es/basesdedatos.htm> y transferirlos a la base de datos **MBE**

6. INCORPORAR REGISTROS DESDE EL CATALOGO DE UNA BIBLIOTECA

Incorporar registros sobre MBE del catálogo **CISNE de la Universidad Complutense**

<http://cisne.sim.ucm.es/>

7. INCORPORAR UN ARTICULO MEDIANTE WEB

Medicina basada en la evidencia: un reto para el médico contemporáneo

http://bvs.sld.cu/revistas/aci/vol11_6_03/aci02603.htm